Workshop 10

Gesundheitsförderung Schweiz
Promotion Santé Suisse
Promozione Salute Svizzera

Diriger sainement avec le nouveau Leadership-Kit de Promotion Santé Suisse

Gérard Bottazzoli, Chef de projet Formation & Support GSE, Promotion Santé Suisse
Gerson Schärli, Chef de projet développement GSE, Promotion Santé Suisse

Leadership-Kit

Contenu thématique

Gesundheitsförderung Schweiz
Promotion Santé Suisse
Promozione Salute Svizzera

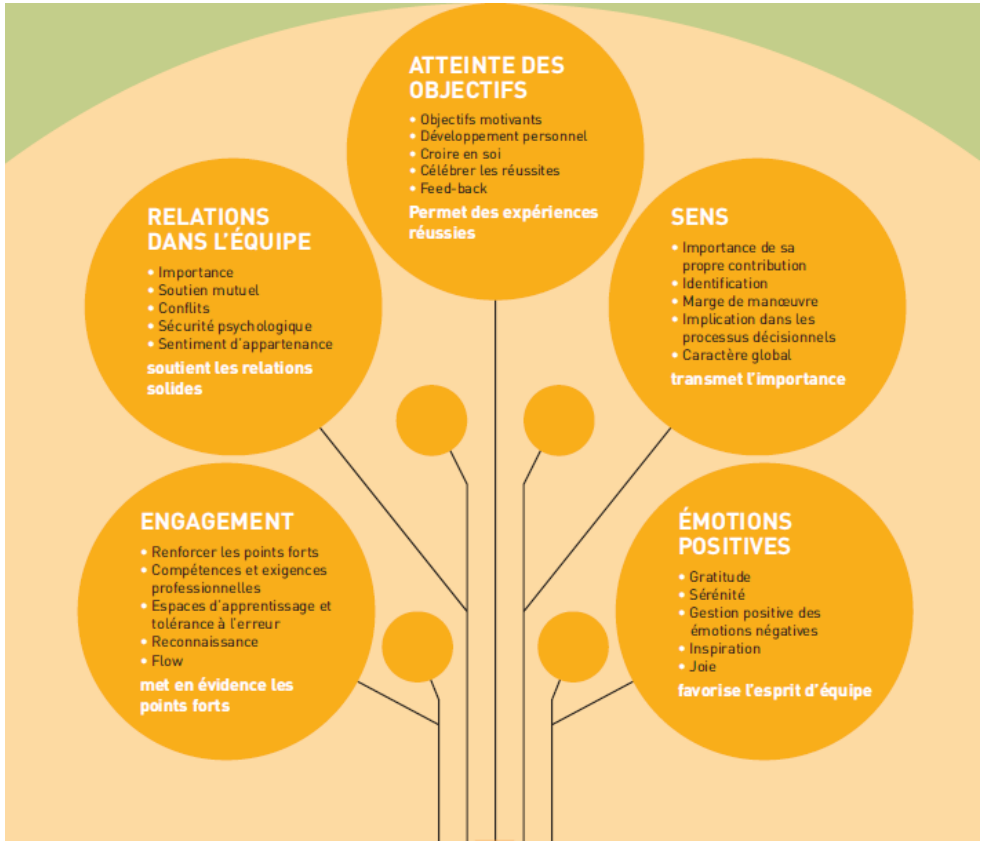

Leadership-Kit

Commander des **informations exclusives** en avant-première:

Pour les cadres qui souhaitent soutenir activement la motivation et le bien-être de leurs collaboratrices et collaborateurs.

Leadership-Kit

Groupe cible, objectifs, contenu

Gesundheitsförderung Schweiz
Promotion Santé Suisse
Promozione Salute Svizzera

Groupe cible

Personne de conduite d'une petite/moyenne organisation, pour qui le bien-être de l'équipe est très important. Elle ne sait pas encore exactement par où commencer et dispose de peu de temps pour s'en occuper.

Objectifs

- Évaluation de la situation
- Garder un œil sur l'essentiel
- Faire ce qu'il faut
- Adapté aux préoccupations quotidiennes de conduite
- Faire du bien à l'équipe

Contenu

- Informations sur les 5 champs d'action du leadership
- Check pour l'auto-évaluation de la personne de conduite
- 25 outils pour le travail quotidien (5 par champ d'action)

Modèle d'impact

Gestion de la santé en entreprise (GSE)

Gesundheitsförderung Schweiz
Promotion Santé Suisse
Promozione Salute Svizzera

Modèle d'impact GSE de Promotion Santé Suisse

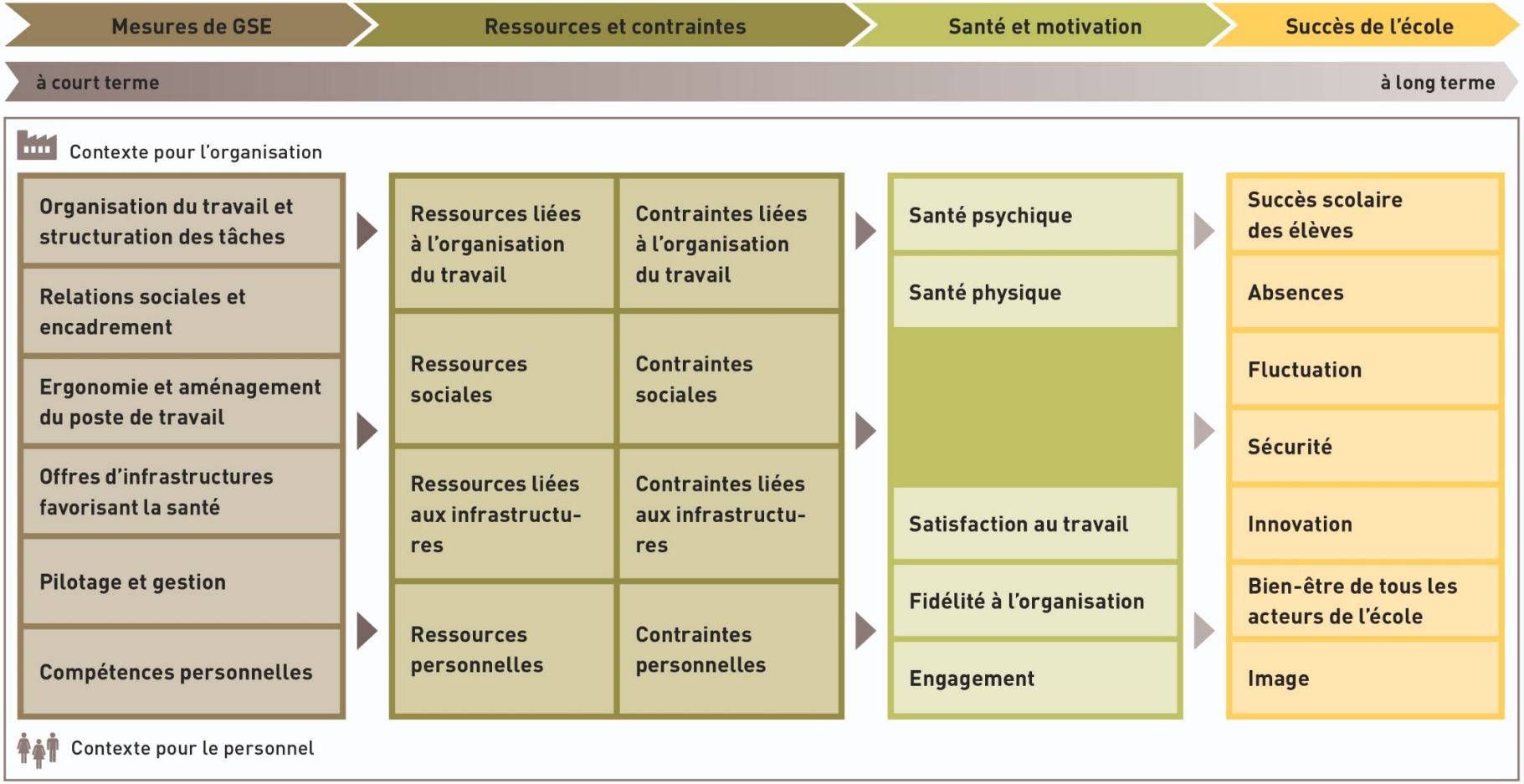

Krause, K., Basler, M. & Bürki, E. (2016). *Faire avancer la GSE en vérifiant son efficacité: un guide pour les entreprises.* Document de travail 38. Berne et Lausanne: Promotion Santé Suisse.
Le modèle d'impact GSE a été adapté au contexte de l'école.

Salutogenèse / psychologie positive

Gesundheitsförderung Schweiz
Promotion Santé Suisse
Promozione Salute Svizzera

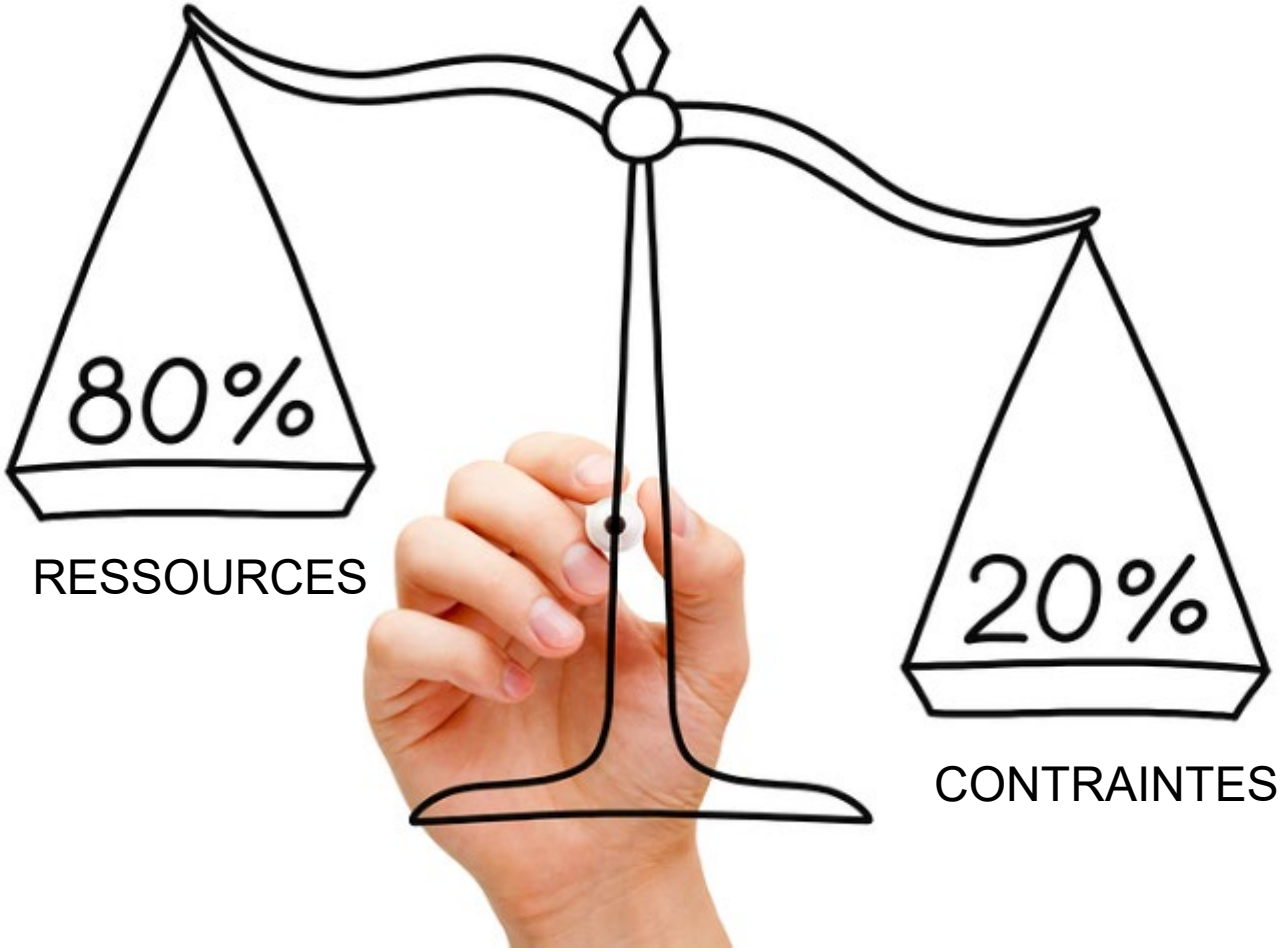

Cadre théorique & focus thématique

Gesundheitsförderung Schweiz
Promotion Santé Suisse
Promozione Salute Svizzera

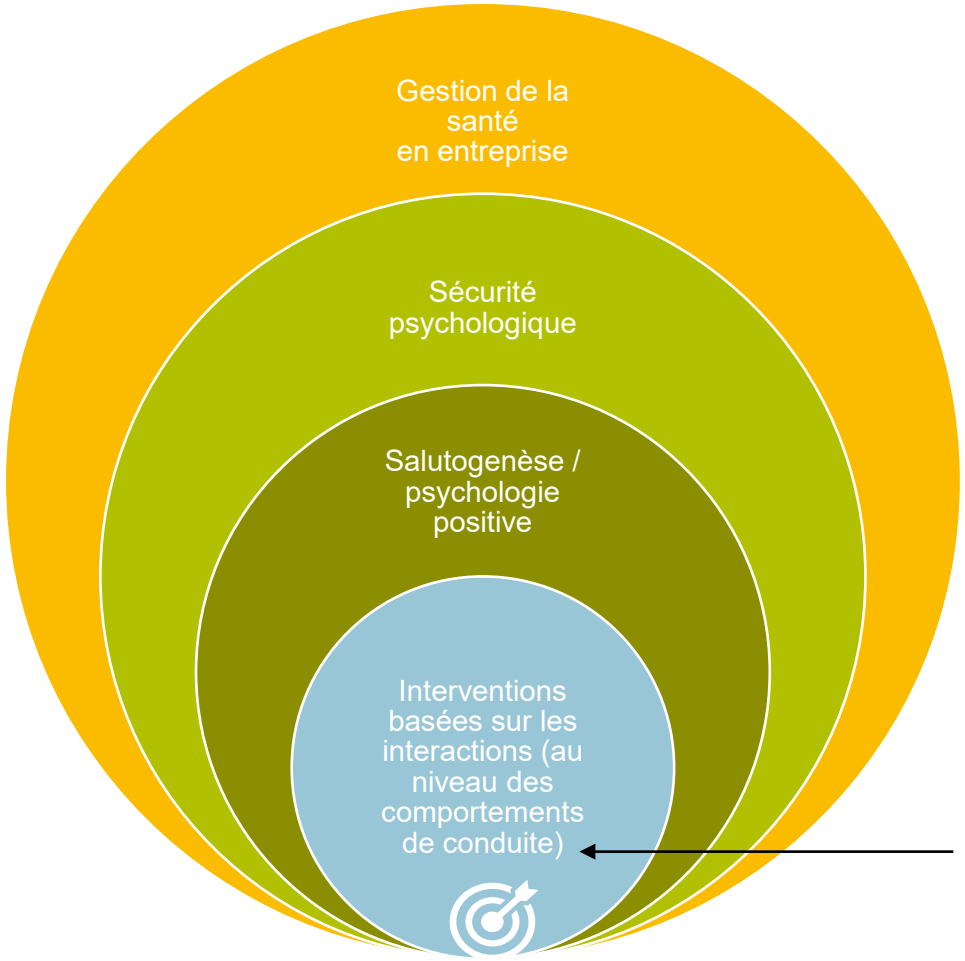

Contenu du Leadership-Kit fondé scientifiquement sur le modèle PERMA.
S'inscrit dans le modèle d'impact de la GSE.